MARCELA
Real Estate
AMI 1538

+25 ANOS/YEARS

TERRAIN URBAIN POUR CONSTRUCITON À VENDRE À LAGOS, TORRALTINHA

São Gonçalo de Lagos \Santa Maria

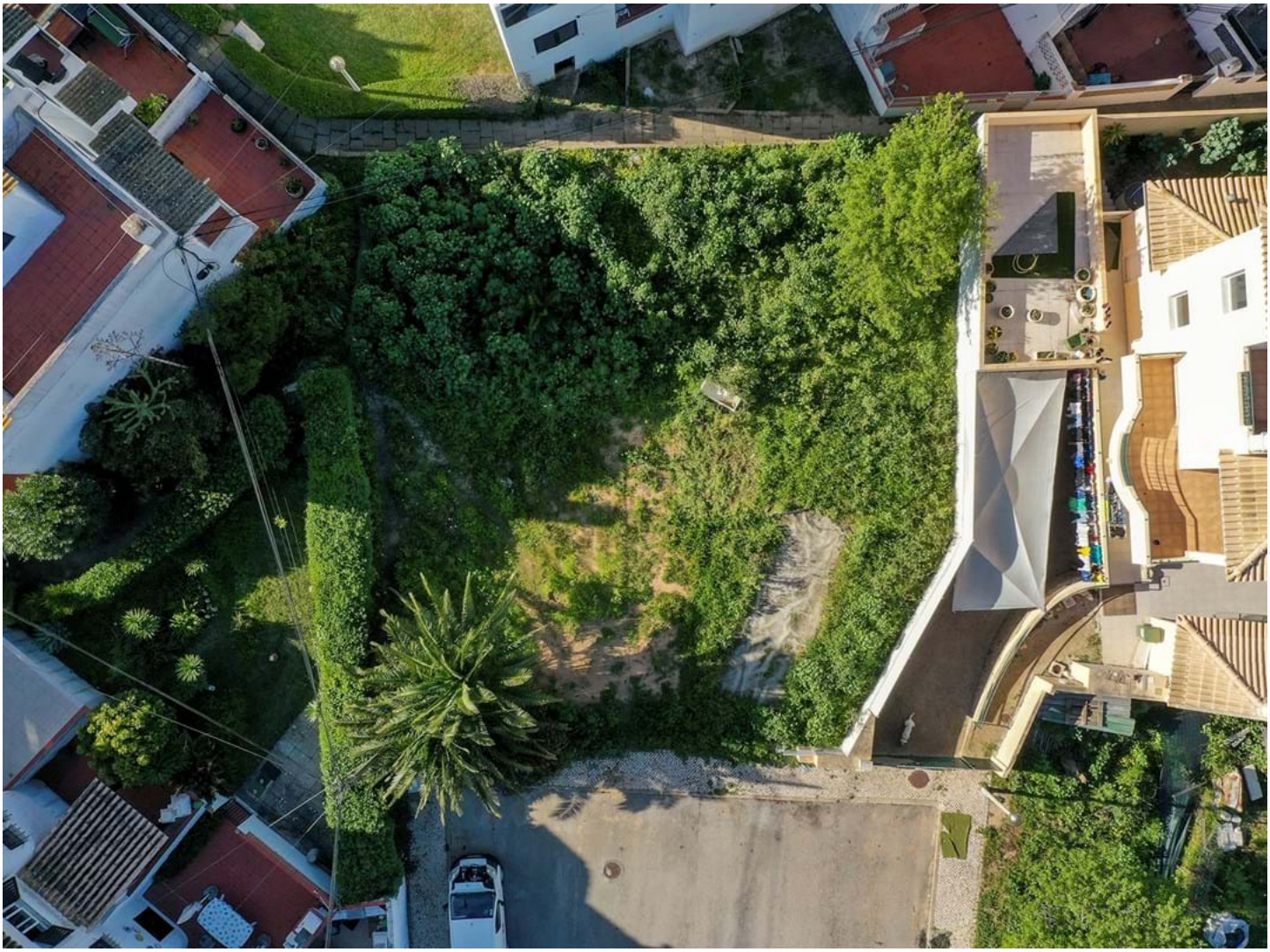

0 | 0 | 240 m² | 393 m²

220 000 €

Ref. U498

Général

Vue: Vue sur l'urbanisation
Abastecimento Água: Réseau
Próximo Mar/ Praia: 10 min Porto de Mós e Praia D. Ana

Orientation solaire: Ouest
Próximo Cidade: 10 min centro de Lagos

Intérieur

Électricité: Réseau

Extérieur

Accessibilités: Route goudronnée

TERRAIN URBAIN POUR CONSTRUCITON À VENDRE À LAGOS, TORRALTINHA

São Gonçalo de Lagos \Santa Maria

Description détaillée

Terrain urbain dans une urbanisation entre le centre-ville et la plage de Porto de Mós, à proximité des commerces, restaurants, transports en commun, écoles.

Superficie du terrain : 393 m2.

Avec autorisation de construire une maison unifamiliale avec une zone d'implantation de 160m2 et une zone de construction de 240m2.

Lagos est une ville historique et fascinante située sur la belle côte ouest de l'Algarve. C'est une ville qui peut se vanter d'un riche patrimoine maritime, de plages paradisiaques à l'eau cristalline et d'un authentique caractère Portugais. La ville s'est développée de manière responsable pour devenir l'une de destinations les plus populaires du Portugal.

L'aéroport international de Faro se trouve à une heure de route par l'autoroute A22.

REF: . U498

Pour organiser une visite, veuillez contacter:

info@marcelaproperties.com | (+351) 282 788 977

www.marcelaproperties.com

@marcelapropriedades

@marcelaproperties

Pour organiser une visite, veuillez contacter:

info@marcelaproperties.com | (+351) 282 788 977

www.marcelaproperties.com

@marcelapropriedades

@marcelaproperties