MARCELA
Real Estate
AMI 1538

+25 ANOS/YEARS

LOT URBAIN À VALE DA TELHA

Vale da Telha

0 | 0 | 250 m² | 1210 m²

89 500 €

Ref. U374

Général

Intérieur

Extérieur

LOT URBAIN À VALE DA TELHA

Vale da Telha

Description détaillée

Terrain de 1.210 m2 pour la construction de logements avec 250 m2 de surface de construction. Situé dans l'urbanisation de Vale da Telha, à une courte distance des commodités locales de cette urbanisation populaire.

Actuellement, il n'est pas possible de construire avant l'approbation du plan détaillé de Vale da Telha.

Une fois que le plan est approuvé et que la construction est possible, la valeur du terrain augmentera considérablement.

Idéal comme investissement.

Située entre les plages d'Arrifana et de Monte Clérigo, avec un important site historique, Atalia, d'où l'on a une vue imprenable sur cette magnifique côte. L'urbanisation est en cours de développement depuis plus de 30 ans, ce qui se traduit par une grande variété de styles de maisons et d'âges. La construction n'est actuellement pas autorisée, bien qu'il y ait de nombreux terrains vacants. Les commodités sont deux petits supermarchés, une boulangerie, plusieurs restaurants et cafés, de nombreuses écoles et boutiques de surf.
La ville la plus proche est Aljezur, à 10 minutes en voiture, qui est également accessible par un service de bus régulier.

REF: . U374

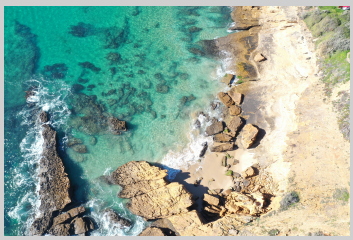

Terrain de 1.210 m2 pour la construction de logements avec 250 m2 de surface de construction. Situé dans l'urbanisation de Vale da Telha, à une courte distance des commodités locales de cette urbanisation populaire.
Actuellement, il n'est pas possible de construire avant l'approbation du plan détaillé de Vale da Telha.

Pour organiser une visite, veuillez contacter:

info@marcelaproperties.com | (+351) 282 788 977

www.marcelaproperties.com

@marcelapropriedades

@marcelaproperties

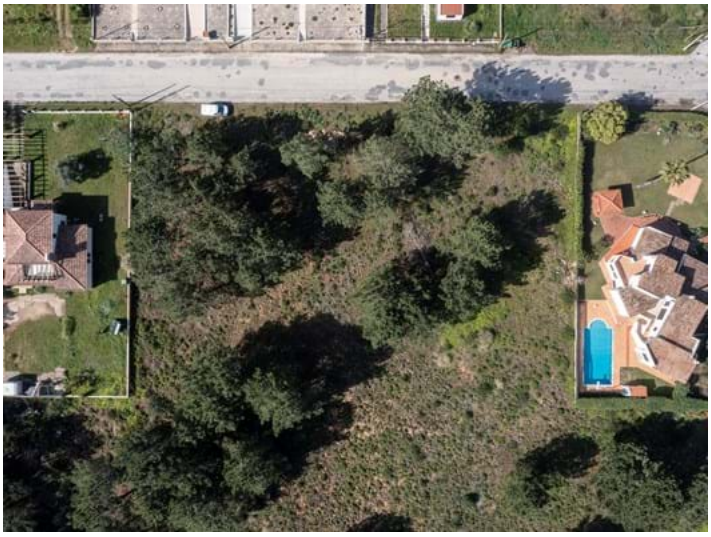

Pour organiser une visite, veuillez contacter:

info@marcelaproperties.com | (+351) 282 788 977

www.marcelaproperties.com

@marcelapropriedades

@marcelaproperties